

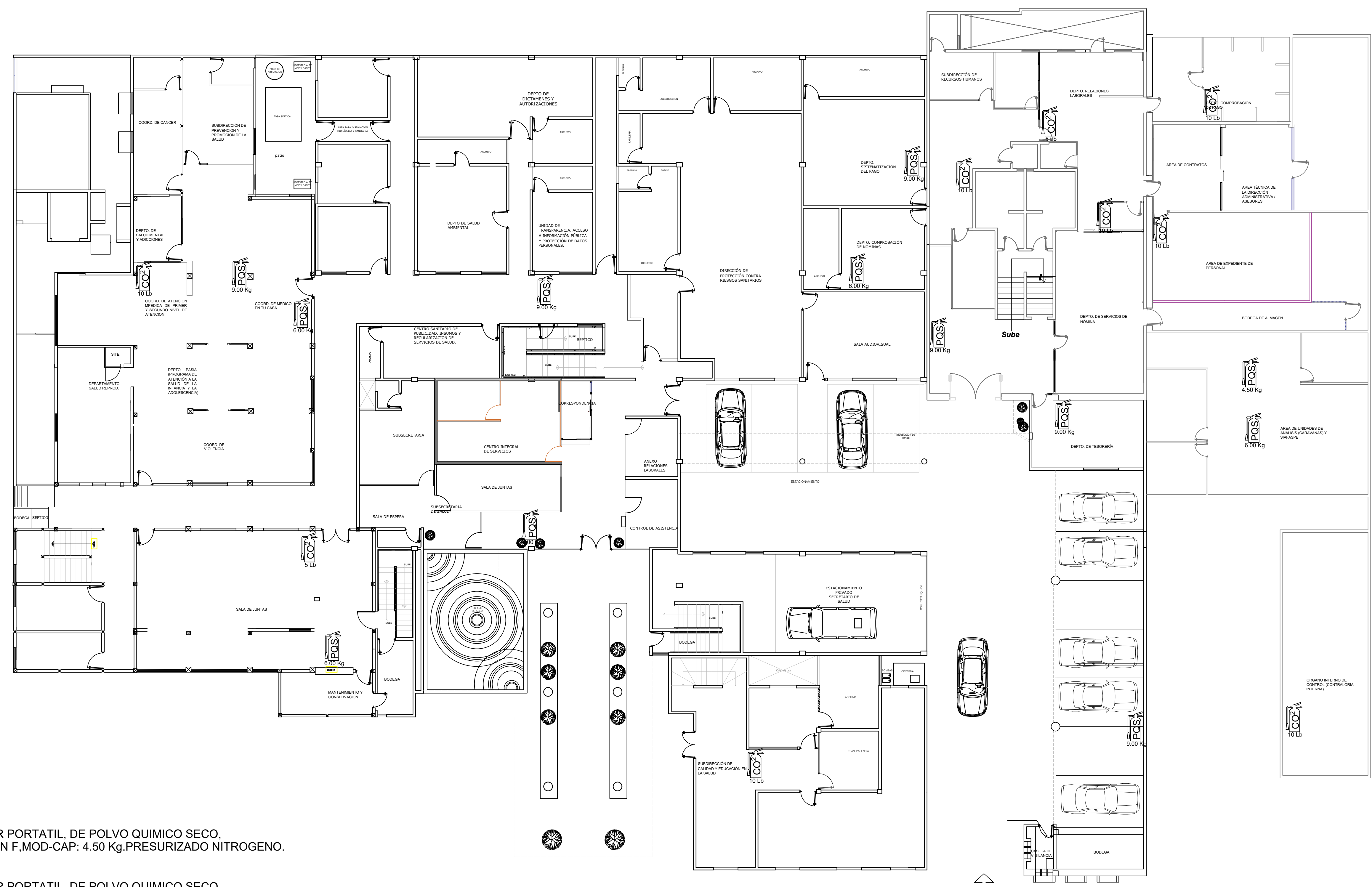



NOTAS

 **EXTINTOR PORTATIL**

PROYECTO: OFICINAS CENTRALES DE LA SECRETARÍA DE SALUD DEL ESTADO DE QUINTANA ROO (PLANO DE UBICACIÓN DE EXTINTORES)		
ELABORÓ: DIRECCIÓN DE DESARROLLO DE INFRAESTRUCTURA EN SALUD DEPARTAMENTO DE PROYECTOS		
PROPIETARIO: SERVICIOS ESTATALES DE SALUD QUINTANA ROO		
NOMBRE DEL PLANO: PLANTA ARQUITECTÓNICA BAJA ZONIFICACIÓN DE ÁREAS		
ACOTACIÓN: METROS	ESCALA: 1:100	FECHA DE ENTREGA: JULIO 2023
FECHA DE MODIFICACIÓN 1:		
FECHA DE MODIFICACIÓN 2:		
FECHA DE MODIFICACIÓN 3:		
FECHA DE MODIFICACIÓN 4:		
FECHA DE MODIFICACIÓN 5:		
		CLAVE: PEXT-01

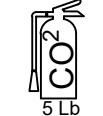
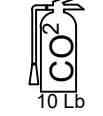

-  EXTINTOR PORTATIL, DE POLVO QUÍMICO SECO, MAR-EXTIN F, MOD-CAP: 4.50 Kg. PRESURIZADO NITRÓGENO.
-  EXTINTOR PORTATIL, DE POLVO QUÍMICO SECO, MAR-EXTIN F, MOD-CAP: 6.00 Kg. PRESURIZADO NITRÓGENO.
-  EXTINTOR PORTATIL, DE POLVO QUÍMICO SECO, MAR-EXTIN F, MOD-CAP: 9.00 Kg. PRESURIZADO NITRÓGENO.
-  EXTINTOR PORTATIL, DE BÍOXIDO DE CARBONO (CO2), MAR-EXTIN, MOD-CAP: 5.00 Lb. C/PRESIÓN CONTENIDA.
-  EXTINTOR PORTATIL, DE BÍOXIDO DE CARBONO (CO2), MAR-EXTIN, MOD-CAP: 10.00 Lb. C/PRESIÓN CONTENIDA.

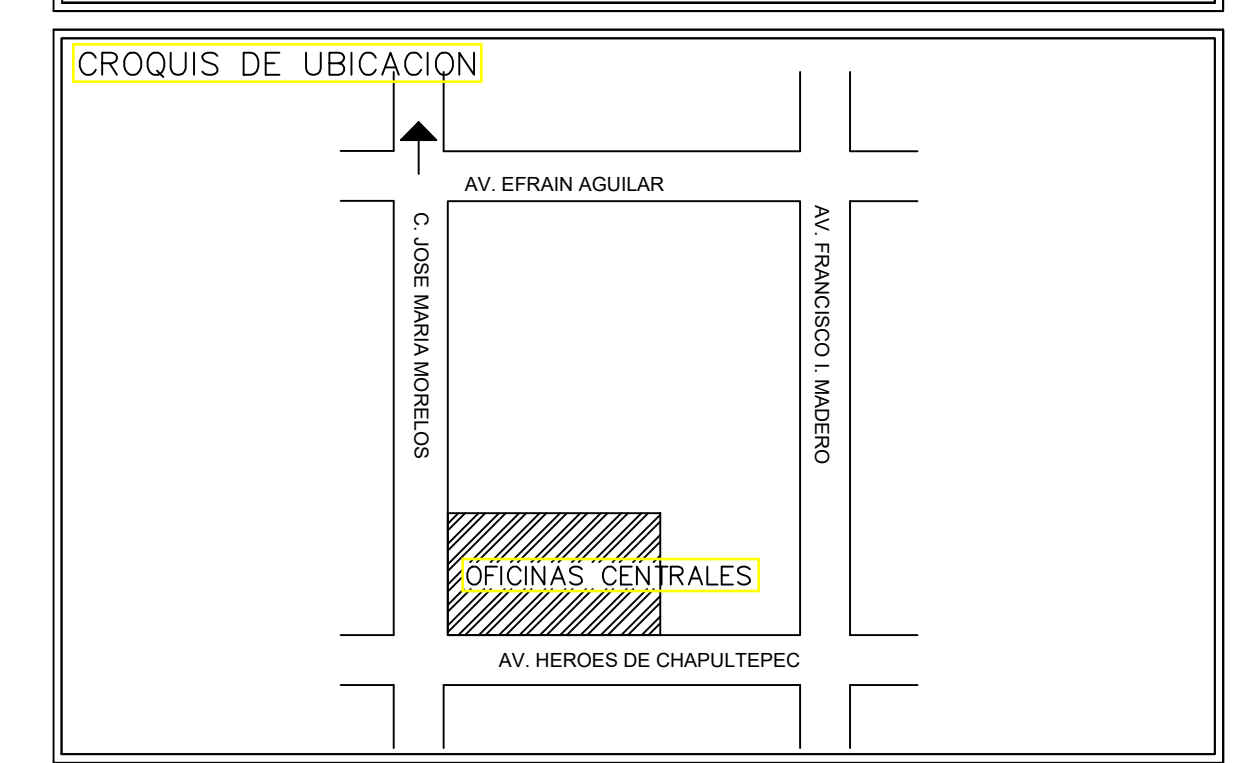
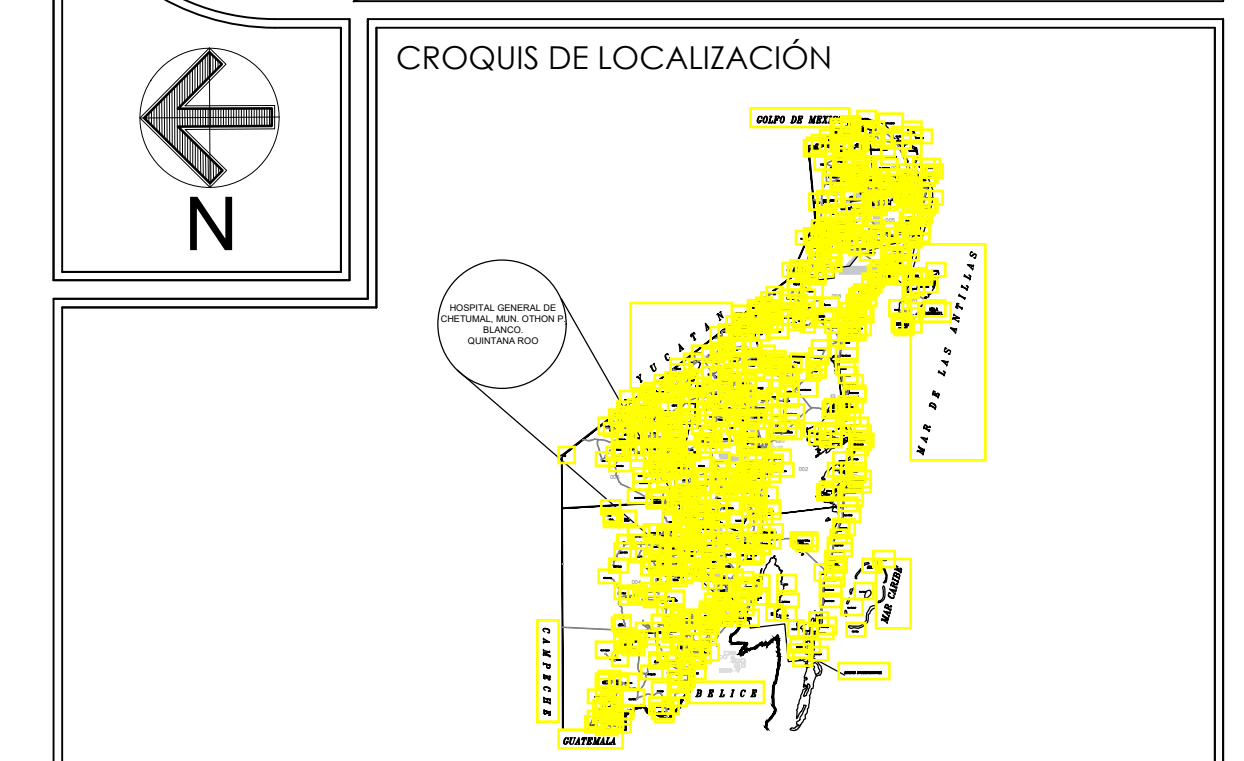

NOTAS

EXTINTOR PORTATIL

PROYECTO: OFICINAS CENTRALES DE LA SECRETARIA DE SALUD DEL ESTADO DE QUINTANA ROO (PLANO DE UBICACIÓN DE EXTINTORES)		
ELABORÓ: DIRECCIÓN DE DESARROLLO DE INFRAESTRUCTURA EN SALUD DEPARTAMENTO DE PROYECTOS		
PROPIETARIO: SERVICIOS ESTATALES DE SALUD QUINTANA ROO		
NOMBRE DEL PLANO: PLANTA ARQUITECTONICA ALTA Y AZOTEA ZONIFICACION DE AREAS		
ACOTACIÓN: METROS	ESCALA: 1:100	FECHA DE ENTREGA: JULIO 2023
FECHA DE MODIFICACIÓN 1:		
FECHA DE MODIFICACIÓN 2:		
FECHA DE MODIFICACIÓN 3:		CLAVE:
FECHA DE MODIFICACIÓN 4:		PEXT-02
FECHA DE MODIFICACIÓN 5:		

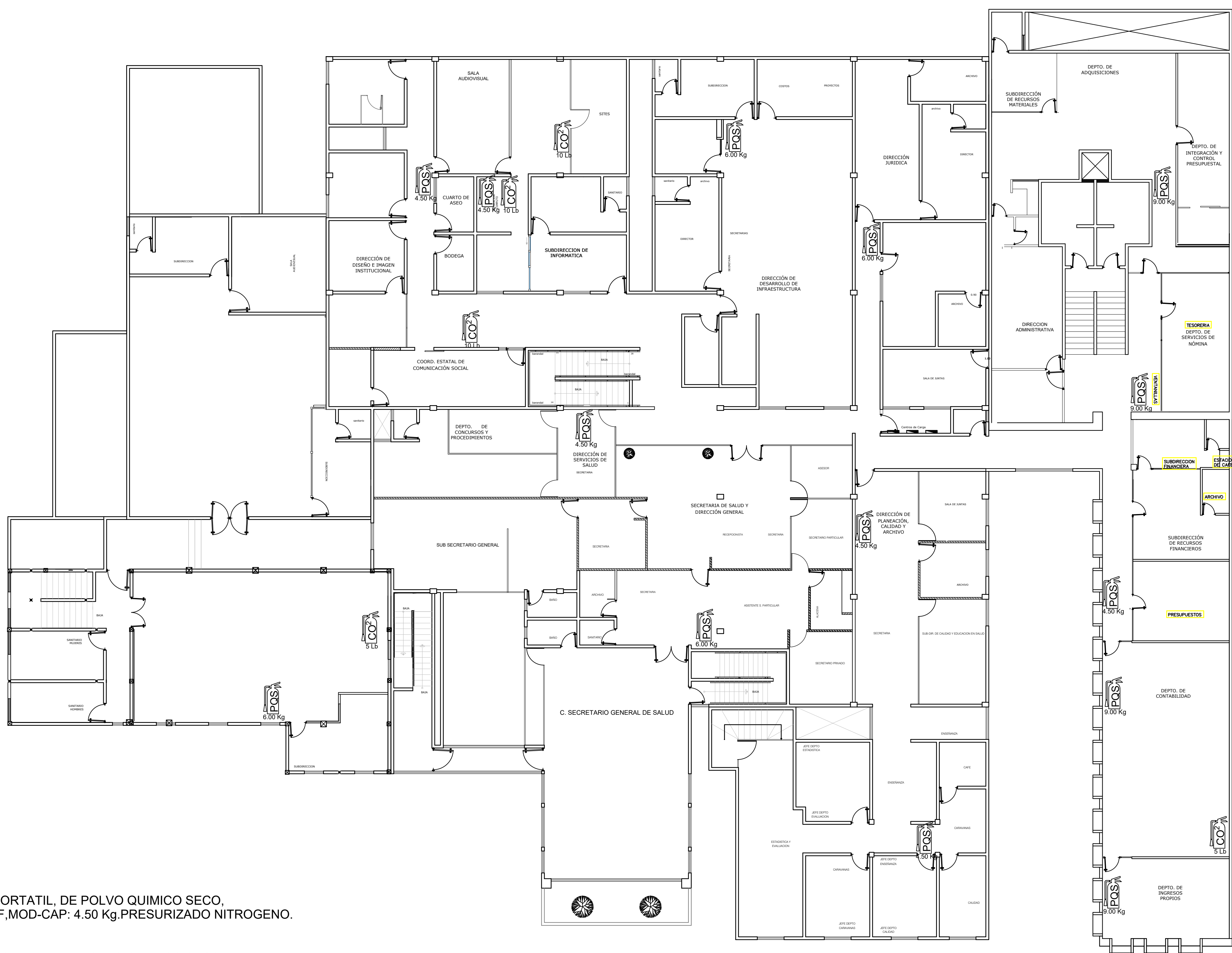

ARQUITECTONICO PLANTA AZOTEA ESCALA 1:125

- EXTINTOR PORTATIL, DE POLVO QUIMICO SECO, MAR-EXTIN F,MOD-CAP: 4.50 Kg,PRESURIZADO NITROGENO.
- EXTINTOR PORTATIL, DE POLVO QUIMICO SECO, MAR-EXTIN F,MOD-CAP: 6.00 Kg,PRESURIZADO NITROGENO.
- EXTINTOR PORTATIL, DE POLVO QUIMICO SECO, MAR-EXTIN F,MOD-CAP: 9.00 Kg,PRESURIZADO NITROGENO.
- EXTINTOR PORTATIL, DE BIOXIDO DE CARBONO (CO2), MAR-EXTIN, MOD-CAP: 5.00 Lb. C/PRESION CONTENIDA.
- EXTINTOR PORTATIL, DE BIOXIDO DE CARBONO (CO2), MAR-EXTIN, MOD-CAP: 10.00 Lb. C/PRESION CONTENIDA.



Mantenimiento especializado, Servicios y Suministros de Chetumal

MANUEL CANO LEMUS CALM7610157A2

Calle delfin, No. 205, Col. Sian Kaan, Chetumal, Othón P. Blanco, Quintana Roo, MEX.México, CP 77087
Régimen fiscal: 621. Incorporación Fiscal
CUENTA BANCO AZTECA: 02141364262366

No. Comprobante: FAC0000000257
Lugar de expedición: 77087
Fecha comprobante: 2023-05-03T08:58:19
Tipo comprobante: I. Ingreso

RFC: SES961019TX9 Cliente: SERVICIOS ESTATALES DE SALUD
Domicilio: México, CP 77000 Teléfono:
Uso de CFDI: G03.Gastos en general Reg. Fiscal: 603.Personas Morales con Fines no Lucrativos
Forma de pago: 03.Transferencia electrónica de fondos. Método de pago: PUE.Pago en una sola exhibición.
Moneda: MXN

Table with 6 columns: Cantidad, Unidad, Clave, Descripción, Precio Unitario, Importe. Contains 5 rows of service details for fire extinguisher refills.

Este documento es una representación impresa de un CFDI

Fecha de certificación del CFDI: 2023-05-03T08:58:27
Folio fiscal: 59030709-821B-4189-AC3D-CA728B01A50E
Número de serie del certificado de sello digital: 00001000000414687177
Número de serie del certificado de sello digital del SAT: 00001000000501960426



Summary table with 2 columns: Description, Amount. Rows include Subtotal (53,722.31), Descuento (0.00), IVA(16.00)% (8,595.57), and Total (62,317.88).

SESENTA Y DOS MIL TRESCIENTOS DIECISIETE Pesos 88/100 MXN

Cadena original del complemento de certificación digital del SAT:

||1.1|59030709-821B-4189-AC3D-CA728B01A50E|2023-05-03T08:58:27|TSP080724QW6|EoLsLcGpTLcaYt0myG/yMlzWiqAi8qkB6xxY53SHTXy3G4716QMC8jMIPomhEJKfqs+HncMsvFUAM6FB/urQa7QomTxjyva1GQ5Zt+3JAXWvp+a522ouLFoFok/KMTZwd4OIB9D5scdbng0eU1DTa9+Bel8NVinszcqVbbsB52f80bKy+ygINKh5SSaHSRNWftd8RcX3Bfn+L0RaletKh1GoGtYLuQGx1TOmtD4Us89QdgZeOU1RghsVcCjY/pDaLCOIkEP3kL56c42rdK6UsbZYF4o70DUJ/gH9Avs/CaNA33b1iG6NC71ODNauIVU35sSZngW7YVh8DPSM/A5g==|00001000000501960426|

Sello digital del Emisor:

EoLsLcGpTLcaYt0myG/yMlzWiqAi8qkB6xxY53SHTXy3G4716QMC8jMIPomhEJKfqs+HncMsvFUAM6FB/urQa7QomTxjyva1GQ5Zt+3JAXWvp+a522ouLFoFok/KMTZwd4OIB9D5scdbng0eU1DTa9+Bel8NVinszcqVbbsB52f80bKy+ygINKh5SSaHSRNWftd8RcX3Bfn+L0RaletKh1GoGtYLuQGx1TOmtD4Us89QdgZeOU1RghsVcCjY/pDaLCOIkEP3kL56c42rdK6UsbZYF4o70DUJ/gH9Avs/CaNA33b1iG6NC71ODNauIVU35sSZngW7YVh8DPSM/A5g==

Sello digital del SAT:

aGFA/EY7SVy9Uzf3Sbz+aVmJPFZK3Kb9whNzMdBMRNKIEcTYb+xlL+bGJOzCycZus4aXbY87Hu2sclVNDfMXLAnyp1wC6ueJOE3f4Yls4aelAB/hK44LiuE99zC7FlbPAYb1S9HdZtr+dd6YKleuJ8moH6tPlqchqVRtS9+w/p3s+dyclTxae2SsfCjgJ0y7eQrfvCr1XyFJSuWoNT062TK0XAPBE4ZqonZDQjVZF/tGnb7D3Q3JIJLUkKHs55voRgKi4RF/DNnNsmP+Bjsvy93ohxGgqXbuLdOA8H+L27k2pPtL04ctIVeRTkZhvLWzYArUHVavniA8mLN g==